



参展商手册

尊敬的展商:

诚挚地欢迎您参加 2018 中国·深圳(第4届)国际现代绿色农业博览会!

我们希望借此手册帮助您更好地完成本次参展工作。

请您务必仔细阅读本手册,并在截止日期前按照要求提交所需反馈资料(P2 表格)至相应联系人。同时,按照参展流程、提示以及注意事项,安排好相关参展事务。

建议您在展览期间携带本手册以便参阅。

- **展览地点:** 深圳会展中心 2、3、4 号馆
- **时间安排:**

特装参展商报到		2018 年 8 月 15、16 日	08:30—16:30
标摊参展商报到		2018 年 8 月 16 日	08:30—16:30
布展时间	光地	2018 年 8 月 15 日	08:30—17:30
	标摊/光地	2018 年 8 月 16 日	08:30—22:00
开展时间		2018 年 8 月 17 日	08:30—17:30
		2018 年 8 月 18 日	08:30—17:30
		2018 年 8 月 19 日	08:30—16:30
撤展时间	放行撤馆出门条	2018 年 8 月 19 日	16:00
	切断电源	2018 年 8 月 19 日	17:00
	撤馆时间至	2018 年 8 月 19 日	22:00

■ 展商报到、搭建商入场

报到地点: 深圳会展中心二楼服务台 215

- (1) 展商须凭**展位合同、营业执照/食品安全许可证、本人名片 2 张**领取展商证件(3 个/每 9 平米标摊);
- (2) 搭建商缴纳安全押金和审核确认函领取施工证,凭证进场;各搭建商须按照会展中心要求施工;
- (3) **组团展商负责人**,请在布展前联系主办方约定证件领取时间,并统一及时发放至该组团展商。

■ 布展、撤展

- (1) 为方便展品装卸,货车一律经由**深圳会展中心西门(益田路)**、货品从**2、3 号馆**进入场馆;
- (2) 布展最后一天下午 3 点以后,统一供电,请冷藏类展品的展商合理安排展品入馆时间;
- (3) 布撤展期如需加班,请在当天 16:00 前向主场承建商中诗展览进行现场申请,并需交纳加班费用;
- (4) 布撤展及正式开展期间,请各展商严格遵守主办方的入场及离场时间安排,凭证进场;**撤展时间(2018 年 8 月 19 日 16:00-22:00)凭主办方放行条撤离,展商不得擅自撤场、提前离馆;**
- (5) 展品出馆/撤展时,请展商至 2 号馆主办方服务台,登记并**申请《放行条》**,经检查方可携带展品离场。

■ 特装及自建展位施工相关费用

- (1) 施工证件费:10 元/个,特装及自建展位现场施工管理费:20 元/m²,(本项费用由相应搭建商缴纳);
- (2) 施工安全及清洁押金(押金由特装搭建商缴纳):
36 m²-100 m²,收 15000 元;101 m²-200 m²,收 20000 元;201 m²以上,收 30000 元。
注意:在截止日期前,押金必须与申请的其他费用一起缴纳,方可享受不上浮的政策。
- (3) 标展展商自行搭建标摊收押金 1000 元。
- (4) 标准展位自行更改/重新搭建,主办方将按照特装展位处理,参展企业需向主场承建商缴纳现场施工管理费、安全及清洁押金等相关费用,并且主办方不再提供标准展位的相关配置。

注:施工安全押金需在展商撤展完毕并安全清理完展台,并经由主场承建商指定人员确认签字后方可退回。
所有押金在 8 月 20 日下午 2 点在深圳会展中心二楼服务台 215 退回,撤展当天不再退回押金;**建议选择转账的方式办理手续,展会结束后 15 个工作日内退回原账户,只允许公对公转账。**

衷心地感谢您大力支持与合作,预祝贵公司展出成功!

2018 中国·深圳(第4届)国际现代绿色农业博览会





■ **车辆通行证**: 为使非深圳号牌车辆不受工作日限行(7:00-9:00, 17:30-19:30), 蓝牌一类车可申请备案临时通行证。7月23日前, 行驶证4面清晰照片提交至主办方业务代表/各组团单位。

为使各参展商展品/货品顺利到达展场, 凡进入深圳市区货车需办理临时通行证。提交车牌号、车牌种类及收件地址, 组委会寄送货车通行证。此证受高峰期限行。(韦小姐 18826548064 邮箱 2127655131@qq.com)

■ **物流**: 1. 发货地址: 广东省深圳市福田区福华三路会展中心2/3/4号馆某展位, 交代物流商准点送达。(例如: 8月16日14:00派送至展位)。物流由参展商自发自取。

2. 如有展品需中转仓库储存/境外展品进口报关, 请联系指定深圳中转仓物流服务及境外展品进口报关服务商。

■ **用电申请及展具租赁**: 标准展位电器功率**超过500瓦**及农产品冷藏需**24小时供电**, 必须提前申请用电租赁(标准展位展商注意查看冰柜、电磁炉、电热水壶等功率是否超过配电功率; 所有展位单个电器额定功率**不允许超过1500瓦**), 开展期间将无法增设部分展位和24小时供电电路。所有展位用电需接受深圳会展中心、主场、组委会工作人员的监督, 不允许私自改动电路。

冰柜、展具租赁及水电申请, 请提前联系展会主场承建商中诗展览。

■ **注意事项**

(1) **深圳会展中心禁止使用KT板等易燃材料, 禁止明火。**

(2) **室内空地特装搭建限高5米, 平台下方搭建限高4米。**

(3) 展品及参展人员安全由参展单位负责。布撤展及展期, 请展商安排工作人员留守展位, 等安保人员清场至本展位, 方可离开。**贵重物品妥善保管**, 如有丢失展商自行负责, 发现偷盗及其他异常情况, 请通知安保人员。

(4) 展品须与参展合同中所列产品相符, **不得展出假冒伪劣产品及与合同不符的产品**, 并且展位不得转租, 否则主办方有权清理出场, 并不退还展位费用。

■ **展商、搭建商反馈资料清单**

内容	截止时间	联系人	备注	附件	页码
会刊信息登记表	2018年07月30日	主办方 王先生 13544063054	免费, 必须提交, 逾期将不再收录	附件 1	P3
楣板登记表	2018年07月30日	主办方 王先生 13544063054	标准展位楣板默认以参展申请表公司名称为准, 如有其它改动, 必须在截止日期前提交	附件 2	P4
组团展商证件申请	2018年08月15日	主办方 周小姐 15019467585	组团单位务必联系主办方提交		
货车登记、车辆临时通行证申请	2018年07月23日	主办方 韦小姐 18826548064	适用于货车及非深圳号牌蓝牌车辆		
同期活动、媒体联络		主办方 郭先生 13726350852	按需提供, 主办方提供新闻采访服务、同期活动嘉宾参与名额、推介会名额		
参观及其他宣传事宜		主办方 王先生 13544063054	展商自行组织参观观众, 需提供支持可联系主办方		
广告征订(会刊、现场广告等)	2018年07月30日	主办方业务代表	具体方案, 请联系各业务代表		
空地申报表、安全承诺书以及审核图纸等其他审核材料	2018年08月06日	主场承建商中诗展览 廖小姐、蔡小姐 0755-83209533 转 8015/8063	特装搭建商、自建展位展商须提交; 逾期加收500元/展位审图费	附件 3 附件 4	P5-P6
展具及水电设施申请表	2018年08月06日	主场承建商中诗展览 廖小姐、蔡小姐 0755-83209533 转 8015/8063	按需提交, 截止日期前享受价格优惠政策; 逾期加收不同比例附加费	附件 5	P7-P9

■ **指定合作服务商**

特装搭建服务商

深圳市中诗展览有限公司 陈先生 15914029806 邮箱: 27823197@qq.com
 深圳市福瑞德展览策划有限公司 符先生 13631559776 邮箱: 962957959@qq.com
 深圳市广成展览策划有限公司 陈先生 13008890439 邮箱: gcexpo@163.com
 深圳市甲舍会展有限公司 彭小姐 13714603882 邮箱: 465814378@qq.com
 深圳市一帆展览设计有限公司 汪先生 13554759494 / 罗小姐 13538034564 邮箱: 1051512459@qq.com

深圳中转仓物流服务及境外展品进口报关服务商 (深圳市泰德胜物流有限公司)

深圳中转仓物流服务 张育生 18820005655 邮箱: Eason@seaever.com
 境外展品进口报关 CICI WE(魏玲)+86-755-25157982/+86-13537870803 Email: exhibition@seaever.com

喷绘服务商

深圳市橙林文化有限公司 戴先生 13670015615/0755-25905411 邮箱: 931764011@qq.com
 深圳市鼎盛时代广告设计有限公司 闵盛连 13430755395/18026966560 邮箱: 1045272438@qq.com

酒店住宿

深圳市捷旅会展服务有限公司 李晓霞 0755-82880055/89 深圳绿博会微信公众号/网站/扫码预订:





附件 1

会刊信息登记表

(适用所有展商, 截止时间 2018 年 7 月 30 日)

公司名称*:

展位号/所属组团*:

地址*:

电话*:

邮箱:

网站:

企业简介或展品介绍(限 300 字, 可附英文版) *:

注: 填妥请将电子版交回主办方业务代表或各组团单位, 因排版时间需要, **超过截止时间将不再收录。**

您在此表中填写的内容将**免费**刊印在绿博会会刊中, 会刊将使用中、英文双语印刷;

会刊尺寸为 210mm(W)×285mm(L), 分辨率 300dpi, 如需刊登会刊广告请联系深圳绿博会各业务代表。

2018 中国·深圳(第4届)国际现代绿色农业博览会

地址: 深圳市福田区八卦岭中厨大厦 501

电话: 0755-82373971、25476097 转 806/808

传真: 0755-82373944

联系人: 王先生/郭先生

邮箱: 2551915785@qq.com

附件 2
楣板登记表

(标准展位交回电子版, 截止时间 2018 年 7 月 30 日)

企业名称*	
联系人*	
联系电话*	
面积*	
展位号*	
中文 (Chinese) *	
英文 (English) (词首字母大写, 其他部分小写。切勿忘记标点符号及空格!)	

注: 1. 标准展位楣板默认以参展申请表的公司名称为准, 如有修改请正确填写本表, 并提交主办方各业务代表。

2. 中文最多为 24 个字, 纯英文最多为 60 个字母 (包含标点符号及空格); 如中英文同时体现, 英文最多为 40 个字母。

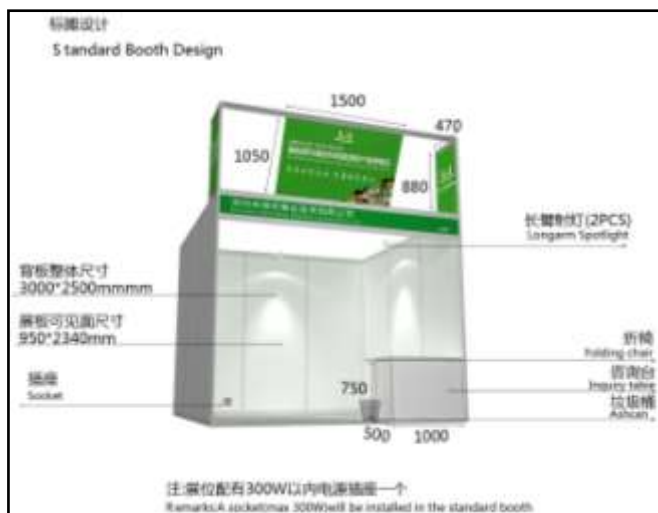
标准展位设计样式图
样式 1

样式 2

2018 中国·深圳(第4届)国际现代绿色农业博览会

地址: 深圳市福田区八卦岭中厨大厦 501

电话: 0755-82373971、25476097 转 806/808

传真: 0755-82373944

联系人: 王先生/郭先生

邮箱: 2551915785@qq.com



附件 3

空地承建商资料申报表

(空地承建必须交回电子版, 截止日期: 2018 年 8 月 6 日)

参展商资料

公司名称: _____
 展位号: _____ 面积: _____ 尺寸: _____ × _____
 联系人: _____ 电话: _____ 传真: _____
 邮箱: _____

承建商资料

公司名称: _____
 展位号: _____ 面积: _____ 尺寸: _____ × _____
 联系人: _____ 电话: _____ 传真: _____
 邮箱: _____

审核材料 (请附后)

- 需提供的材料: 一、营业执照, 法人身份证复印件, 现场负责人身份证复印件, 电工证, B1 级地毯阻燃报告书, 以上资料需加盖公章。
 二、三维效果图、平面图、立面图、电力施工图、材质图、用电量。
 三、用电申请表, 进馆作业安全承诺书。

注: 室内空地搭建限高 5 米, 平台下限高 4 米。现场严禁使用 KT 板等泡沫类材料。

(审核后合格的图纸我司会以传真或 Email 的形式回复给该公司, 不合格的图纸也将会同样的方式回复给该公司, 不合格的图纸将以书面形式通知其进行修改, 在 _____ 日前重新审核。注: 图纸需以 Email 给主场承建商 <kf @zhongshifair.com.cn>)

注: 超过截止日期报图的收取 500 元/每展位延时审图费, 请各展商尽快报图。

(以下由主场承建商填写)

回复人	回复日期
回复内容	

注: 只要是自建展位都需填写《特装展位施工安全责任书》, 未提交者将不予办理进场施工手续。

请交至:

公司名称: 深圳市中诗展览有限公司
 深圳公司地址: 深圳市南山区西丽镇学苑大道田寮大厦 1212 室
 电话: 0755-83209533 转 8015/8063 传真: 0755-83747292 / 83210849
 联系人: 廖小姐、蔡小姐 E_MAIL: kf@zhongshifair.com.cn
 24 小时客服热线: 400-636-2278



附件 4

深圳会展中心进馆作业安全承诺书

(适用于展会主场承建单位和特装展位承建商)

深圳会展中心管理有限责任公司:

为认真贯彻《中华人民共和国安全生产法》、《中华人民共和国消防法》、《大型群众性活动安全管理条例》和《机关、团体、企业、事业单位消防安全管理规定》等法律、法规,进一步落实深圳会展中心管理有限责任公司(以下简称会展中心)生产安全责任,加强会展中心展馆内现场作业安全管理,提高进馆作业单位自身安全意识和防护责任,维护展馆和社会公共安全,我单位在进入会展中心展馆进行作业时,作为进馆作业区域安全责任单位,愿对我单位进馆作业时因违章所造成的后果承担全部责任,并作出如下郑重承诺:

1. 我单位指定_____同志,工作电话或手机_____,为自____年____月____日起至____年____月____日在深圳会展中心

展位地点:_____号馆、展位编号:_____,参展商:_____;

展位地点:_____号馆、展位编号:_____,参展商:_____;

(如果展位地点、展位编号、参展商名称填写空间不够,可以向下扩展)

展位作业现场区域内安全管理责任人,负责我单位在贵展馆作业现场的安全落实及整改工作。

2. 作业过程中严格遵守国家和深圳市关于消防安全和施工安全管理的各项法律法规,严格遵守会展中心关于施工消防安全和展位搭建安全的各项规定,自觉接受和服从公安机关、消防部门及会展中心安全检查和监督,对公安机关、消防部门及会展中心提出的整改要求,及时落实。

3. 现场作业所使用的设备、工具满足安全要求,所有特种作业人员持证上岗;根据作业现场情况,在作业现场配备足够数量的消防器材。

4. 在作业过程中,所采用的施工材料符合展馆消防和结构安全要求,正确评估作业工程用电负荷,并采取与之匹配的电气开关、线缆容量,以保证所作业工程用电安全。

5. 严格按照作业设计施工图纸的要求,规范施工,并在登高、吊装等危险作业中采取相应的安全防护措施,保证施工人员人生安全。

6. 在施工作业期间如出现各种消防、治安及其它意外事故,应在第一时间通知会展中心现场管理人员,并有义务先行采取必要的保护措施,防止事故进一步扩大。

7. 进馆作业期间,会展中心管理人员如发现作业人员偷盗、损坏会展中心财物、擅自进入或破坏会展中心设置的封闭区域等违反会展中心管理规定的行为,会展中心有权视情况严重程度,采取警告、移送公安机关处理等措施、并保留根据进馆作业单位安全事故备案情况,取消发生安全事故作业单位今后进入会展中心施工资格的权利。

8. 以上承诺如有违反,我单位自愿接受公安机关、消防部门和会展中心按照法律法规或“深圳会展中心展馆使用规定”给予的处罚。

9. 本承诺书一式两份,一份用于办理施工进场手续,留存深圳会展中心客服中心,一份由进馆作业单位自己保留。

10.

进馆作业单位(盖章):_____

进馆指定安全管理责任人(签名):_____

日期:____年____月____日

特别说明:1、承诺书必须盖公章;

2、参展单位名称应与展会主(承)办单位提供的展位地点、展位编号、参展商名称一致。



附件 5

展具及水电设施申请表一

公司名称:						展位号:		联系电话:			
展具租赁						展具租赁					
序号	名称	规格(长宽高)	单位	租金	数量	序号	名称	规格	单位	租金	数量
1	折椅	白色	张	25		17	单人沙发	白色	张	260	
2	铝椅	银色	张	35		18	双人沙发	白色	张	400	
3	皮椅	黑色	张	100		19	茶几	白色	张	200	
4	吧椅	黑色、白色	张	80		20	电视柜	0.5×0.5×1	张	100	
5	简易桌	1×0.5×0.75	张	80		21	桌布	1.5M*1.5M 押金 100	块	50	
6	咨询桌	1×0.5×1	张	150		22	展板	1M×2.5M	块	80	
		1×0.5×0.75	张	100		23	拆除展位	3*3 或 2*3	个	240	
7	圆桌	木制 Ø0.8M	张	100		24	现场改层板、灯位		次	30	
		玻璃 Ø0.9M 押金 200	张	180		25	衣通	不锈钢杆	米	50	
8	托板	直板 1M×0.3M	块	50		26	活动衣架	1.2M×1.2M 押金 200 元	个	150	
		斜板 1M×0.3M	块	60		灯具租赁					
9	高陈列柜(无灯)	1M×0.5M×2.0M	个	600		27	射灯	60W	支	80	
	高陈列柜(带 1 支 100w 射灯)	1M×0.5M×2.0M	个	650		28	自带灯		支	50	
10	矮柜	1×0.5×0.75	个	200		29	卤素灯	70W	支	200	
11	低陈列柜(无灯)	1×0.5×1	个	400				150W	支	300	
	低陈列柜(带 1 支 40w 日光 灯)	1×0.5×1	个	450		30	太阳灯(暖光)	100W	支	150	
								300W	支	250	
500W	支	320									
12	资料架	押金: 100 元	个	100		31	幻光灯(白光)	100W	支	150	
13	地毯	各种颜色(国产)	M ²	15				150W	支	200	
14	木门	1M×2 M(带锁)	个	240		美工制作项目					
15	方桌	0.65×0.65×0.6 5 押金: 100	张	100		32	三角牌	KT 板制作 35CM*15CM	个	65	
16	弧形咨询桌	1MH	张	700		33	即时贴裱底		M ²	55	
展馆租赁人员签名:						展商经办人签名:					

- 注:** 1. 以上物品报价均为出租价格, 时间为一个展期。超过一个展期, 出租价格加倍。
 2. 上述物品报价包括运输、安装、拆卸、清洁、材料费、施工费或管理费。
 3. 馆内电源、水源不得迁向馆外使用, 馆外用电、水(每处)需在馆内用电基础上费用增加 100 元管理费、安装费。
 4. 预订或已送到展位的展具, 如需退换, 要扣除租赁展具费用的 30% 作为人工费, 材料费及施工费。
 5. 标准配置的展具物品不得作有价退或换, 展商不得私自搬拿其他展位上的物品。
 6. 网线、电话线需提前或布展期间申请, 开展期间无法安装。
 7. 以上租赁为现场价格. 此表中租赁项目, 除自带灯项目外, 其它项目如在截止日期前预定并汇款, 可享受 **8 折优惠!**

绿博会主场承建商: 深圳市中诗展览有限公司

地址: 深圳市南山区西丽镇学苑大道田寮大厦 1212 室

电话: 0755-83748293、83748459 转 8015/ 8063 传真: 0755-83747292 / 83210849

联系人: 廖小姐、蔡小姐

E_MAIL: kf@zhongshifair.com.cn

24 小时客服热线: 400-636-2278



展具及水电设施申请表二

公司名称:						展位号:					联系电话:							
水电租赁						水电租赁												
序号	名称	规格	单位	租金	数量	序号	名称	规格	单位	租金	数量	序号	名称	规格	单位	租金	数量	
34	馆内动力电源 (三相电)	15A/380V	个	1430		39	临时排水	DN20-25MM (6分软胶管)	处	150/处								
		20A/380V	个	1950		40	临时排水	DN40MM (1寸半软胶管)	处	75/处								
		30A/380V	个	2600		网络及其它												
		60A/380V	个	4680														
		100A/380V	个	8840														
		150A/380V	个	13000														
35	馆内动力电源 (单相电)	10A/220V	个	670		42	有线电视	模拟信号	个	向天威申请								
		15A/220V	个	1050				数字信号(含模拟信号)	个									
		20A/220V	个	1650		43	INTERNET 端口		条	600								
		30A/220V	个	2100		44	电话	IDD 押金 2000 元	部	900								
		60A/220V	个	3300				DDD 押金 200 元	部	900								
36	馆内布展施工 临时用电(2天)	15A/220V	个	450				LDD 押金 200 元	部	750								
		15A/380V	个	600		45	高速宽带接入主网	5个(含)以下动态分配 内部IP地址(终端)	网	1950/								
37	固定给水	DN15MM(4分)	处	1350				6-9个(含)动态分配内 部IP地址(终端)	网	2600/								
		DN20MM(6分)	处	1500				10个(含)以上动态分 配内部IP地址(终端)	网	3250/								
		DN25MM(1寸)	处	1800		46	ADSL	12M(可接Wifi,自带路 由器)	网	2100/								
38	固定排水	DN40MM (1寸半硬塑料管)	处	600		*47	饮水机	立式 押金 300	台	200								
							饮用水	桶装纯净水 押金 30	桶	30								
		DN20-25MM (6分软胶管)	处	300		*48	液晶电视	42寸押金 5000	台	1500								
							50寸押金 10000	台	2000									

展馆租赁人员签名: _____ 展商经办人签名: _____

注: 1. 迟于订单截至日期将被加收 10% 的附加费, 现场订单将被加收 20% 的附加费。
 2. 以上物品报价均为出租价格, 时间为一个展期。超过一个展期, 出租价格加倍。
 3. 上述物品报价包括运输、安装、拆卸、清洁、材料费、施工费或管理费。
 4. 馆内电源、水源不得迁向馆外使用, 馆外用电、水(每处)需在馆内用电基础上费用增加 100 元管理费、安装费。
 5. “馆内布展施工用电”布展期为 2 天, 每增加 1 天, 其费用增加 225 元或 300 元。施工临时用电自备材料。
 6. 预订或已送到展位的电力, 如需退换, 要扣除租赁电力费用的 30% 作为人工费, 材料及施工费。
 7. 标准配置的展具物品不得作有价退或换, 展商不得私自搬拿其他展位上的物品。
 8. 网线、电话线需提前或布展期间申请, 开展期间无法安装。
 9. 60A(含 60A) 以上电源需提前申请, 布展期间无法安装。
 10. 24 小时用电计算公式, 例如 2.4 元*3 天*16 小时*(220V*10A/1000)。
绿博会主场承建商: 深圳市中诗展览有限公司
 地址: 深圳市南山区西丽镇学苑大道田寮大厦 1212 室
 电话: 0755-83748293、83748459 转 8015/ 8063 传真: 0755-83747292 / 83210849
 联系人: 廖小姐、蔡小姐 E_MAIL: kf@zhongshifair.com.cn 24 小时客服热线: 400-636-2278



中诗展览展示具示意图

ZHONGSHI EXHIBITION FURNITURE PICTURE



邮箱: kf@zhongshifair.com.cn

电话: 400-636-278

网址: http://www.zhongshifair.com.cn

以下特装展位设计图由绿博会主场搭建商深圳市中诗展览有限公司提供, 参展商如需相应设计图展位搭建, 请联系陈先生 15914029806 邮箱: 27823197@qq.com.

36 平米特装:

编号: 36-C; 报价 16000 元

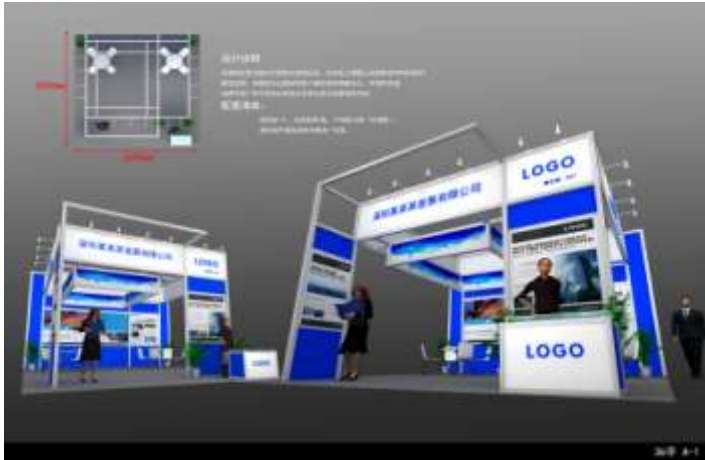

编号: 36-D; 报价 13000 元



编号: 36-F; 报价 14000 元



编号: 36-G; 报价 14000 元

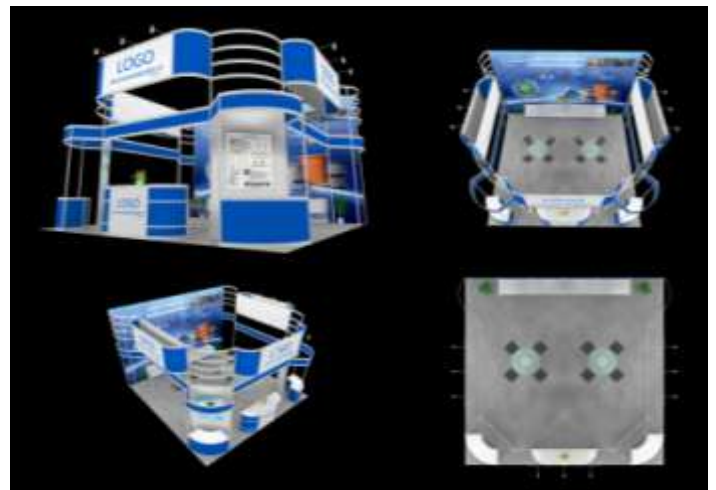

54 平米特装:

编号: 54-A; 报价 18500 元



编号: 54-D; 报价 20500 元



编号: 54-E; 报价 17500 元

编号: 54-F; 报价 20500 元



72 平米特装:

编号: 72-A; 报价 22000 元

编号: 72-E; 报价 23000 元

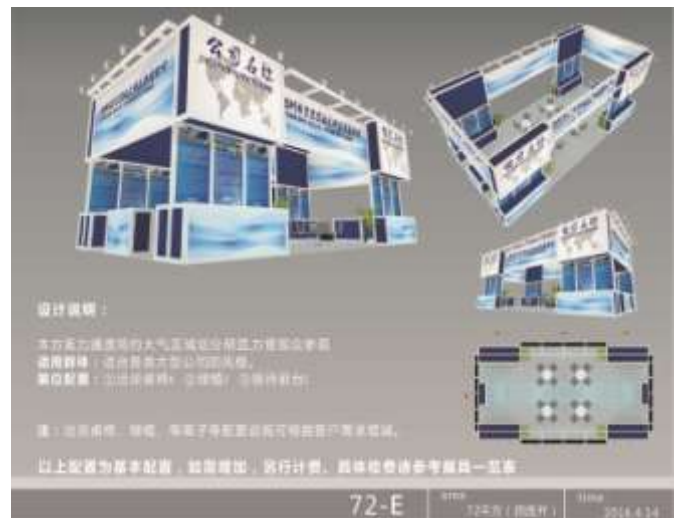
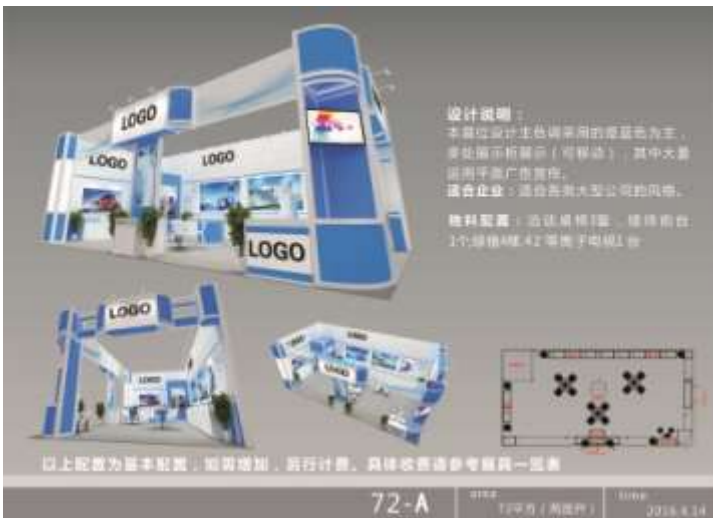

编号: 72-C; 报价 23000 元

